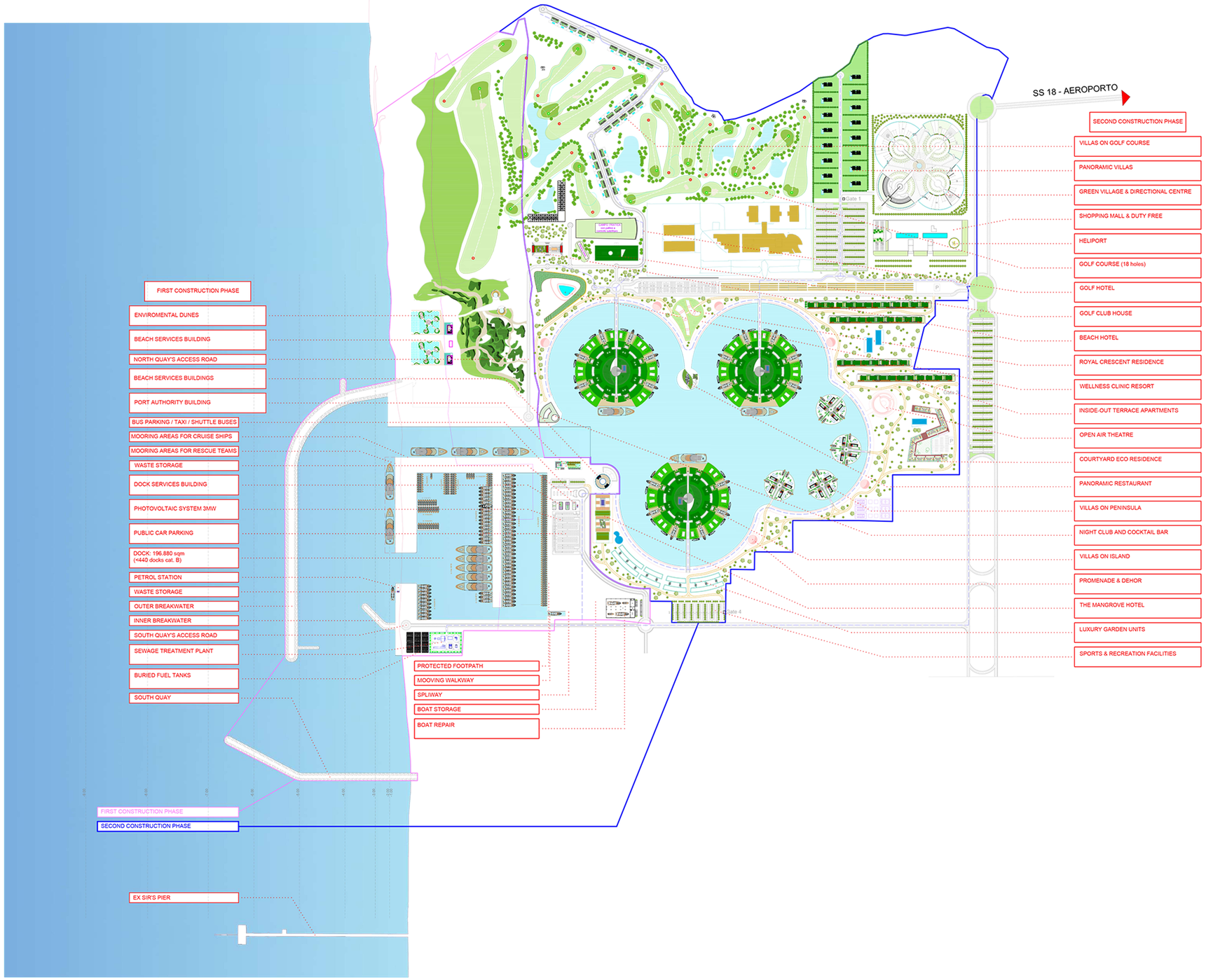

WATERFRONT & ROYAL YACHT CLUB

H.E. Shaikh Mohamed Bin Abdulla
Bin Hamad Al Khalifa
Lamezia Terme - Calabria - Italia
Il porto della Calabria

INQUADRAMENTO

0 0,5 1 2 km

Primo lotto funzionale
Secondo lotto funzionale

Firma per accettazione:

Consegnato il: 26.08.2022

Data emissione: 26.08.2022
Redatto: 19.08.2022
Data controllo: 26.08.2022
Controllato: MF
Aggiornamenti:
1
2
3
4
5
6

MASTERPLAN GENERALE
PROGETTO WATERFRONT LAMEZIA
E NUOVO PORTO TURISTICO

INTERVENTO DI RIGENERAZIONE FUNZIONALE E PRODUTTIVO PER LO SVILUPPO INTEGRATO DI PARTE DELL'AREA INDUSTRIALE EX SIR, OGGI AREA PRODUTTIVA PAPA BENEDETTO XVI, DA REALIZZARE SULLA BASE DELLE LINEE-GUIDA DEL PROTOCOLLO D'INTESA PROMOSSO E COORDINATO DALLA REGIONE CALABRIA ASSESSORATO PIANIFICAZIONE TERRITORIALE ED URBANISTICA SOTTOSCRITTO IL 13 SETTEMBRE 2019

Tavola n.: T.9

Descrizione: MASTERPLAN DEGLI INTERVENTI PROGETTUALI

Scala: 1 : 5.000

Progetto Urbanistico e Architettura:
arch. Michele Franzina
Collaboratori :
arch. Desirée Borella
arch. Chiara Darù
arch. Diego De Lazzer
arch. Gizem Ekren
arch. Piera Favaretto
arch. Alessia Paccagnella
ing. Sabrin Hamidi
arch. Gabriela Procopio
arch. Enrico Robin
arch. Marco Tomasin
ing. Vincenzo Zara
arch. Carmine Coppa
arch. Biancone Alberto
arch. Celeste La Gamba
arch. Massimo Murgano
Consulente per l'ingegneria ambientale:
ing. Giuseppe Maradei
Consulente per l'ingegneria marittima:
ing. Marco Gonella
Consulente per l'ingegneria idraulica:
ing. Stefano Colosimo

Committente: COIPA ITALIA S.p.A.

A TERMINI DI LEGGE CI RISERVIAMO LA PROPRIETA' DI QUESTO DISEGNO FACENDO DIVIETO DI RIPRODURLO E DI RENDERLO NOTO A TERZI SENZA NOSTRA AUTORIZZAZIONE